

**I. MUNICIPALIDAD DE PAILLACO
PROVINCIA DE VALDIVIA
REGIÓN DE LOS RÍOS**

**REUNIÓN ORDINARIA N° 120
REUNIÓN CONCEJO MUNICIPAL DE PAILLACO**

FECHA : 01 de abril de 2020.-

HORA DE INICIO : 18:04 HORAS.-

HORA DE TERMINO 18:34 HORAS

En Paillaco a un día del mes de abril del año 2020, siendo las dieciocho horas cuatro minutos, se procede a iniciar la Reunión N° 120 **vía wasap**; presidida por la Alcaldesa titular Sra. Ramona Reyes Painequeo, Actuando como ministro de fe la Srta. Patricia barriga Kunstmann, Secretaria Municipal Subrogante.

Concejales y funcionarios conectados via wasap:

- Ruth Castillo Prieto
- Jaime Reyes Duran
- Mario Schmeisser Muñoz
- Orlando Castro Barrera
- Gastón Fuentes Sepúlveda
- Eugenia Martínez Fernández, Administradora Municipal

Se ha convocado a la presente reunión para ver los siguientes puntos de tabla:

- 1° **APROBACIÓN ACTA DEL CONCEJO MUNICIPAL:**
- SESION ORDINARIA N° 119
 - 2° **CUENTAS DEL PRESIDENTE:**
 - 3° **TEMA: Información de Video Conferencia Alcaldesa con Ministro de Agricultura.**
 - 4° **MATERIA DE ACUERDO:**
 - Modificación Presupuestaria N° 5 (Para Emergencia)
 - Acuerdo para aprobación mejoramiento integral segunda etapa Escuela Olegario Morales.
 - Acuerdo aprobación Reposición Sala de Máquina y Construcción Guardia Segunda Compañía de Bomberos.
 - 5° **VARIOS.**
-
- 1° **APROBACIÓN ACTA DEL CONCEJO MUNICIPAL:**

- SESION ORDINARIA N° 119

1.1.- Acta Ordinaria N° 119, entrega pendiente.-

2° **CUENTAS DEL PRESIDENTE:**

2.1.- La Alcaldesa indica que no hay cuenta del Presidente.

3° **TEMA: Información de Video Conferencia Alcaldesa con Ministro de Agricultura.**

La alcaldesa envía mensajes de voz por wasap, pero hay dificultades para escucharlas por los Concejales conectados y comenta que enviara el material por correo electrónico.

Se adjunta presentación:





¿A qué nos enfrentamos?

- **Escasez de alimentos**
 - Ante los escenarios de alza en el precio de los alimentos
 - Primero alza dólar
 - Menor oferta mundial de alimentos
 - Los países están limitando exportación
- **Desempleo**
 - Según proyecciones de la Banca el 25 al 50% de las PYMES cerrarán por crisis COVID-19
 - Las PYMES hoy generan el 70% del empleo del país (**potencialmente 35% de desempleo en este grupo**)
- **Desorden Social**
 - Desempleo + Alza precio alimentos = Desorden social

La solución ya no es irse de Chile, es trabajar en la solución



	Sueldo Mínimo Líquido	Leche (Litro)	Pollo (Kilo)	Pan (Kilo)	Papas (Kilo)	Huevos (docena)	Total Compra	Consumo mes 4 personas
Chile	\$301.753	859	2.390	1.450	1.290	1.649	7.638	63%
Estados Unidos	\$992.680 <small>1.150 USD</small>	554	2.216	1.202	1.278	1.364	6.614	16%
Alemania	\$1.132.872 <small>1.200 Euros</small>	662	2.657	1.100	1.165	1.445	7.029	15%

Fuente: <https://datos.bancomundial.org/indicadores/ny.fsc> - <https://datos.bancomundial.org/indicadores/ny.fsc>

En Chile muchos alimentos se venden más caros que en EEUU y Alemania, siendo Chile un país con menor sueldo mínimo



	Leche	Carne	Pan	Papas
Consumo per cápita	138,5 litros	84,7 kilos	86 kilos	74,8 kilos
Total consumo país	2.646 MM lt	1.618 MM kg	1.643 MM kg	1.429 MM kg
Producción interna	2.144 MM lt	0,757 MM kg	1.025 MM kg	1.162 MM kg
Déficit	-19%	-53,2%	-37,6%	-18,7%

Fuente: INE (2019), INE (2018/19), INE (2020), CODEPA (2012), CODEPA (2019)

CHILE ES UN PAÍS DEFICITARIO en varios productos primarios
Debido a las protecciones que cada país tendrá a consecuencia del COVID-19,
la importación de productos será restrictiva



Producción nacional de alimentos debilitada

- **Distorsiones de "los mercados internacionales"**
 - Subsidio a la producción de las economías más desarrolladas
 - Importaciones con escasa regulación
- **Mega Sequía**
 - Aumento de costo (alimentación rebaños carne y leche)
 - Disminución de la producción (ganadería y cultivos en general)
 - Restringida las descarga animal en ferias, provocará mayor carga animal en praderas y pérdidas
- **El alza del dólar**
 - Aumentado los costos de los insumos agrícolas

Los agricultores que han logrado mantenerse en el rubro **están descapitalizados, endeudados y desmotivados.**



Potenciar Producción Primaria

Carné

Leche

Cereales

Frutas

Hortalizas

Los agricultores de A.F.C. medianos y grandes productores necesitan los recursos para elevar su producción y aumentar las superficies sembradas

Recursos necesarios

Recursos para potenciar producción interna ahora!



Financiamiento

- Se debe instruir a la Banca para que, con garantías del Estado, se den **créditos blandos inmediatos** para capital de trabajo e inversiones
- Sistema de **Monitoreo** en línea de **importaciones** evitando distorsiones
- Acceso a financiamiento como otros agricultores del OCDE



Insumos agrícolas

- Asegurar la cadena de suministros de insumos
 - Semillas, fertilizantes, agroquímicos, insumos veterinarios
 - Compra de algunos granos, para balancear las raciones.



Plantas de Proceso

- Monitoreo y asegurar funcionamiento de plantas de proceso:
 - Plantas procesadora de lácteos, molinos, packings de frutas y hortalizas, mataderos, frigoríficos, etc...



Logística

- Mejorar centros de acopio de producto terminado, asegurando abastecimiento a todo el país.
- Canales prioritarios para transporte de alimentos.

Recursos para comenzar a producir hoy

Recursos necesarios

Recursos para potenciar producción interna ahora!



Instrumentos Inmediatos

- Acceso a créditos a través de la Banca formal en mejores condiciones y plazos
- Tal como **reprogramación de créditos** realizado por INDAP, transferir esta medida a la Banca
- Fortalecer Incentivos canalizados a través de Comité Fomento Productivo, INDAP y CONADI



Instrumentos Mediano Largo Plazo

- Banca especializada
- Fuerte impulso de Recursos para Fomento Riego
- Programa Suelos Sustentables
- Desarrollo de inversiones en los rubros productivos
 - Mataderos
 - Cadenas de frío
 - Canales de comercialización
 - Mecanización Agrícola

Recursos para comenzar a producir hoy

Presentación preparada por



Presentan

- Presentación preparada por la Ilustre Municipalidad de Paillaco
 - Alcaldesa Ramona Reyes

Colaboran

- **Ricardo Rios Pohl**
 - Ing. Civil Informático UTFSM
 - Empresario Agrícola
- **Carlos Rubio Kinast**
 - Med. Veterinario MBA UDD
 - Director UGDE-FACEA-UACH
 - Empresario
- **Claudio Lara**
 - Med. Veterinario
 - Encargado Depto. Rural I.M. Paillaco
- **Alejandro Cordero Veas**
 - Ing. Agrónomo UACH
 - Depto. Ingeniería A2R



¡Muchas Gracias!

ANEXOS

Alimentos en el Mundo

Crisis Mundial por el COVID-19



Prohíben o limitan Exportaciones: Rusia (granos), Ucrania (granos y aceite), Kazajistán (harinas), EEUU (productos agrícolas), Irlanda (leche)



FAO urge a líderes del G20

asegurar que la cadena de valor de los alimentos no sea interrumpida durante crisis COVID-19

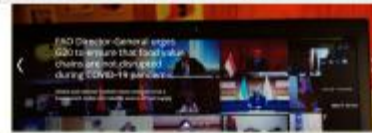

Irlanda

Debido a **potencial incapacidad de procesar por parte de las plantas lecheras**, se ha pedido a los agricultores bajar su nivel de producción. **Irlanda exporta el 90% de su producción**, menos leche en la balanza mundial

Dairy farmers may be asked to curtail milk supplies

Reported by: [unreadable]



Alimentos en Chile

Aumento de Precio por Alza del Dólar



Supermercados congelan precios y se abre pugna con proveedores por alzas

ECONOMÍA | ALZA DE PRECIOS | 28.02.2020 | 11:08

Panaderos advierten un alza del 20% en el precio del pan por alza del dólar

El ministro de Agricultura, Antonio Walker, aseguró que un alza de éste tipo es posible debido al constante aumento del precio del dólar. Sin embargo, llamó a la calma asegurando que no habrá desabastecimiento.

ALZA EN EL DÓLAR



- Efectos directos sobre el **precio de venta a público de los alimentos**.
- Proveedores transfieren **alza de 10-15% en precios al retail**

● Productos **importados** en Retail :

- Azúcar 70%
- Aceite 80%
- Harina 80%
- Arroz 90%

Fuente: La Tercera (29-02-2020). <https://latercera.com>

Alimentos en el Mundo Crisis Social por Falta de Alimentos 

Existe una relación entre el alza en los precios de los alimentos (menor disponibilidad) y disturbios asociados a la inseguridad alimentaria

Alarma en Reino Unido por falta de alimento por COVID-19 

'Food shortage in UK would be a serious crisis under coronavirus lockdown'

El malestar social ha crecido en Italia por falta de alimento y dinero. Se están organizando saqueos 

Social unrest spreads in Italy as coronavirus lockdown nears fourth week
Coronavirus: There are reports of alterations as people steal food and struggle to get money as the Covid-19 situation shows no sign of improving in Italy.

Fuente: Barbe-Gros y Cuervo (2016). Food Riots: From Definition to Operationalization

Potencial Interno Sector lácteo y ganadero 

Potencial sector lácteo

VACAS Y REBAÑOS	
Total número de rebaños	11.256
Tamaño promedio rebaño	396
Vacas en ordeño	4 millones
AGRICULTORES Y PROPIETARIOS DE GRANJAS LECHERAS	
Número de propietarios/operadores de granjas	7.853
Número de productores	0
Tamaño promedio granja	216ha
Promedio vaca/ha	2,4



Las regiones de La Araucanía, Los Ríos y Los Lagos tienen el 82% de los rebaños lecheros de Chile.

Externalidades sector lácteo

Total de hectáreas efectivas en Chile: ± 1,7 millones de hectáreas

Vacas y terneros para carne desde lecherías: 3,1 MM cabezas → 320 MM Kg

81,5% Del consumo total actual de carne desarrollando sector lácteo

Lleche procesada por plantas lecherías (2009-2016): 20 billones de litros (comerciendo un total de 1,8 billones de kg de sólidos de leche)

8,5 veces La producción actual nacional de leche. Hoy el 82% se produce en las regiones Araucanía, Los Ríos y Los Lagos

Detalle necesidades

Describir las necesidades que poseen las Empresas o Emprendedor/as participantes en relación a su desarrollo productivo y al territorio donde se sitúan.
<p>1. Recursos financieros para inversiones de los emprendimientos</p> <ul style="list-style-type: none"> - Acceso a líneas de financiamiento (subsídios y créditos) - Cadena de Frío a través de Planta de acopio y proceso de productos de hortofrutícolas. - Plantas faenadoras de ganado bovino, ovino y cerdos - Implementación de proyectos de turismo y turismo rural (infraestructura, cabañas, quinchos, equipamiento)
<p>2. Gtas tecnológicas</p> <ul style="list-style-type: none"> - Visita a experiencias productivas, procesamiento y gestión.
<p>3. Implementación de Centro de Emprendimiento</p> <ul style="list-style-type: none"> - Potenciar los emprendimientos con equipo calificado para apoyar iniciativas, formalización, formulación y desarrollo de proyectos de negocio
<p>4. Ámbito tecnológico</p> <ul style="list-style-type: none"> - Rubro Ovino: material genético aptitud cárnica (Camero) - Posta de inseminación bovina
<p>5. Riego</p> <ul style="list-style-type: none"> - Barreras de ingreso a Proyectos de Riego (Regularización de Derechos de Agua, facilitar acceso a bonificaciones de Riego)

Comuna Paillaco PIB Comuna Paillaco

PIB per cápita comuna de Paillaco (millones de pesos)

Año	PIB per cápita (millones de pesos)
2003	4,4
2004	4,9
2005	5
2006	5,4
2007	5,4

% Empresas por Rubro 2013



Comuna Paillaco: 20.188 habitantes

PIB (2017): 109.000 millones de pesos

Comuna Paillaco

Descripción comuna Paillaco

La característica más significativa de la comuna son las extensas praderas destinadas a la producción de lácteos, zonas con importantes plantaciones de berries, frambuesas y frutillas. En menor medida se identifica al poniente una zona de actividad forestal extensiva.

Destaca también la producción de papa y la lechería. Éstos aparecen como un nicho relevante a nivel comunal. Existiría una tendencia a la reconversión desde la producción lechera (particularmente los pequeños productores) hacia actividades más atractivas y de mayor ingreso como la papa, frutilla, hortalizas y berries. Cabe señalar que el 32% de la población desarrollaría algún tipo de actividad agrícola dentro de la comuna.

En el ámbito de la producción lechera a nivel industrial, destaca la producción de Chilterra a través de un modelo holandés que concentra la producción de leche prioritariamente en la temporada de mayor disponibilidad de empastadas.

Las actividades silvoagropecuaria y comercial son los que tienen una mayor cantidad de personas asociadas. La superficie de explotación silvoagropecuaria en la comuna es de 60.500,45 hectáreas (70,95%) mientras que la superficie forestal es 24.769,40 hectáreas (29,05%). Mientras que en lo relativo a tenencia de ganado, de acuerdo al Censo Agropecuario del año 2007, las especies en la comuna son Bovinos 71.917; Ovinos 6.451; Cerdos 2.039;

Comuna Paillaco

PIB por actividad Comuna Paillaco

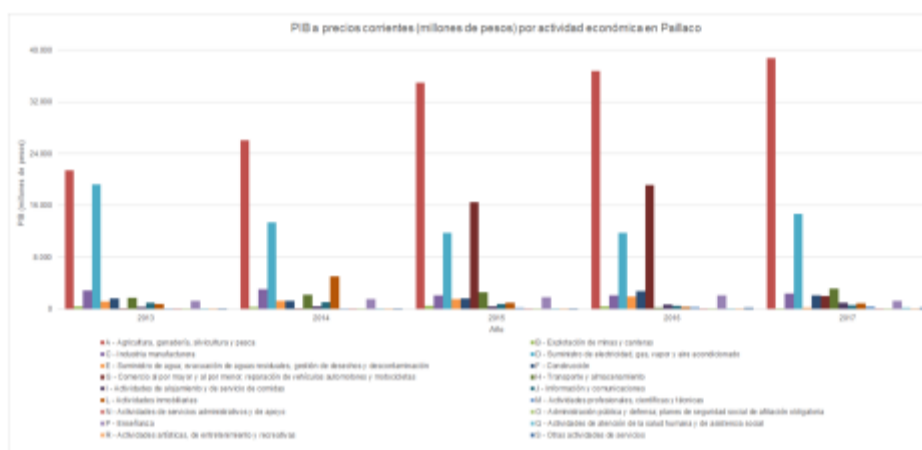

4° MATERIA DE ACUERDO:

-Se solicitan los siguientes acuerdos:

4.1.- Modificación N° 5 por, treinta millones para suplementar la cuenta de Emergencia, la cual fue enviada a su correo electrónico. La cual vía wasap fue aprobada por todos los concejales.

4.2.- Acuerdo para aprobación mejoramiento integral segunda etapa Escuela Olegario Morales. Todos los concejales aprueban.

4.3.- Acuerdo aprobación Reposición Sala de Máquina y Construcción Guardia Segunda Compañía de Bomberos. Todos los Concejales aprueban.

5° VARIOS.

Los Concejales harán llegar sus puntos varios por correo electrónico, los que se incluirán en el acta.

5.1.- Puntos Varios del Sr. Concejal Castro.

1.-solicito se pueda hacer responsable a La Familia de un sr de apellido Almonacid (Titi), el que por su adicción al alcohol recorre la plaza y sus alrededores consumiendo alcohol junto a otras personas en la misma situación que él, este vecino vive en el sector el Ñady donde tiene red familiar, sin duda, por su condición de calle es altamente vulnerable a contraer el Corona virus, con un pronóstico no muy auspicio, en el caso que se contagie; por lo que sería bueno tratar de enviarlo con su familia. Por otro lado a los demás personas en situación de calle (los que están en el paso nivel), se puedan monitorizar, por parte del

personal de salud, dado que son de altísimo riesgo de contagio y potenciales portadores del virus.

R. El caso del Sr Almonacid lo veré con Departamento de salud y social para su derivación.

2-.Sugiero que con recursos de emergencia se pueda adquirir leña en saco y acopiarla, para que sea entrega a nuestros adultos mayores, dado que muchos de ellos no cuentan con leña seca.

R. Sobre la leña Alcaldesa gestionó con DAEM entrega de leña que no se ocupará en este tiempo en las escuelas para ser entregadas a los adultos mayores.

3-.por información proporcionada por los vecinos de diversos sectores de nuestra comuna, estos denuncian que muchas personas no están cumpliendo el toque de queda provocando disturbios y otras molestias, para nuestros vecinos. Solicito a usted poder solicitar más fiscalización al gobierno regional ya que con la dotación de carabineros de la Subcomisaria no alcanza para cubrir todo el territorio.

R. Finalmente por toque de queda consultare al Capitán para ver cómo está la fiscalización y comportamiento de la comunidad.

5.2.- Puntos Varios del Sr. Concejal Reyes.

El cual solicita en calidad de Presidente de la Comisión de Desarrollo Productivo se considere en el trabajo, que se proyecta con la futura Mesa Agrícola Regional para Planificar medidas de solución a la problemática Covid 19.

R. Sobre su solicitud la administradora converso con Alcaldesa y le indicaría que será considerado para la futura mesa Agrícola Regional.

5.3.- Puntos Varios del Sr. Concejal Fuentes.

Cual es el orden de prioridades que han establecido, desde la Alcaldía, para el uso de los recursos económicos de la Municipalidad. (Dineros para Emergencia); además, se ha recibido, o se espera recibir del Gobierno, dineros para los mismos fines.

R. Principalmente los gastos y prioridades obedecen a compra de canastas familiares, insumos requeridos para la sanitización, materiales de protección (guantes, trajes, mascarillas, cloro, alcohol gel, amonio, etc.). Y lo que se va surgiendo en el momento.

Sobre aportes del Gobierno no hemos recibido nada oficial.

5.4.- Puntos Varios del Sr. Concejala Castillo.

Para esta reunión voy a presentar 2 puntos:

1.- Que tiene que ver con préstamos solicitados por algunos funcionarios municipales.

1.1.- Todos estamos pasando momentos muy difíciles, por lo que se está viviendo a nivel país.

Muchos de nuestros funcionarios se han quedado en casa y por ende esta toda la familia lo que ha incrementado los gastos, y a eso hay que sumar pagos de préstamos y otros, que en algunos casos el sueldo no alcanza para tanto, es por eso que solicitó a la primera autoridad que gestione con las Cooperativas Capual, Coopeuch y la Caja de Compensación La Araucana la posibilidad de congelar el pago de cuotas por tres meses sin intereses.

R. En relación a sus puntos varios, le respondo lo siguiente sobre las solicitudes de los funcionarios de condonación a las Cajas de compensación, Alcaldesa solicitó por escrito el congelamiento de pagos de cuotas, la encargada de personal lo está viendo con cada una de las entidades.

2.- Visitas al cementerio.

2.2.- Se han comunicado algunas personas para consultar, si habrá alguna posibilidad de abrir el cementerio durante algunos días y horas, tal vez día por medio, en la mañana; sería bueno dar alguna respuesta al respecto, hay mucha gente que quiere visitar a sus seres queridos que están allí. Sobre este mismo tema se ayudaría a la gente que tiene su negocio de flores, que para muchos de ellos era su fuente de ingreso.

R. Sobre cementerio a contar de esta semana se establecieron los días jueves, viernes y sábado en horario de 9: 00 a 12:00 hrs para abrir a la comunidad con las medidas necesarias.

3.-

R. Sobre las cuotas de AMCAM pasaran como acuerdo el próximo miércoles de acuerdo a la información entregada, también solicitare a la ACHMM para que también sea incorporada.

No existiendo más temas que tratar se da por finalizada la reunión siendo las 18:34 horas

**Ramona Reyes Painequeo
ALCALDESA DE PAILLACO**

**Patricia Barriga Kunstmann
SECRETARIA MUNICIPAL (s)**

